

**No 035 /2014**



Boletim | **Mútua**

---

Boletim 035/2014

**Ref.: CDT – Centro de Diagnose e Tratamento**

Caros amigos,

Nosso quadro médico é composto por vários especialistas altamente capacitados conforme relação abaixo. Os currículos da maioria dos médicos que atendem no Centro Diagnóstico Des. Paulo Cesar Salomão (CDT) estão publicados no nosso site e na Plataforma Lattes. Acessem os currículos para conhecê-los.

A Plataforma Lattes é uma plataforma, criada e mantida pelo CNPq, pelo que integra as bases de dados de currículos, grupos de pesquisa e instituições, em um único sistema de informações, das áreas de Ciência e Tecnologia, atuando no Brasil. Foi criada para facilitar as ações de planejamento, gestão e operacionalização do fomento à pesquisa, tanto do CNPq quanto de outras agências de fomento à pesquisa, tanto federais quanto estaduais, e de instituições de ensino e pesquisa.

Participem de nosso check up e dos demais programas de prevenção.

Cordialmente,

Antonio Saldanha

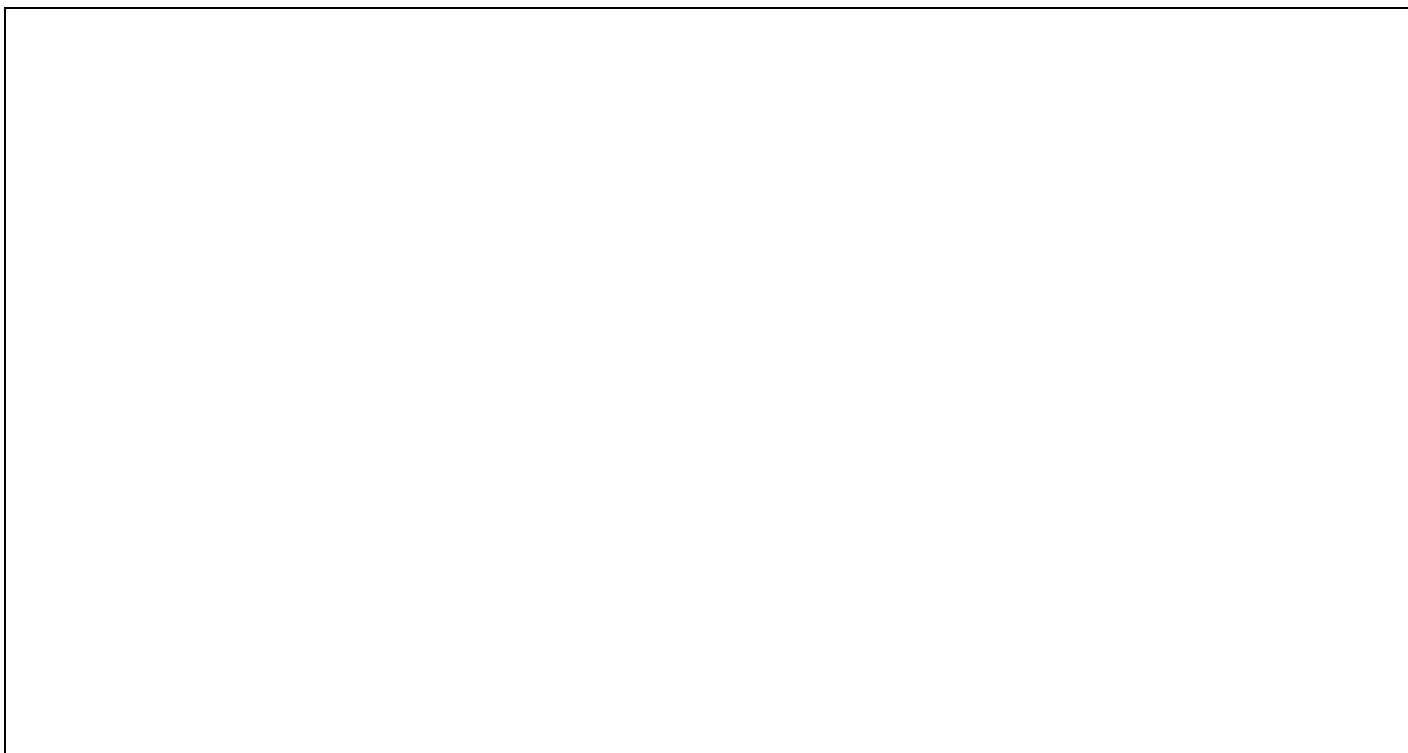



# CDT

## Centro de Diagnose e Tratamento



**Desembargador  
Antônio Saldanha Palheiro**

Presidente da Mútua



**Dra. Tânia Kadima**

Diretora Executiva e responsável pela elaboração dos Programas e Coordenação Médica do CDT. Membro Titular da Sociedade Brasileira de Pediatria, Nutrologia e Especialista em Gestão



**Enfermeira Maria Amélia  
Matos Nicolau de Lima**

Coordenadora de Enfermagem do CDT  
Pós-Graduada em Saúde Pública – UFRJ

---

# PROGRAMAS DE PREVENÇÃO

## EQUIPE MÉDICA

### CHECK-UP



#### **Dr. Bruno Borges Fonseca**

Especialista em Clínica Geral e Medicina do Esporte



#### **Dr. João André Cruz**

MBA Gerência em Saúde, Pós Graduação em Homeopatia, Pós Graduação em Medicina de Família

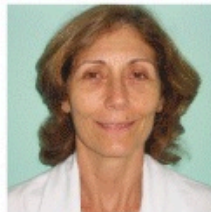

#### **Dra. Márcia Morgado**

Membro Titular da Sociedade Brasileira de Geriatria e Gerontologia, Especialização em administração Hospitalar pelo IMS-UERJ



#### **Dra. Mariana Dottori**

Especialização em Hepatologia pela UFRJ

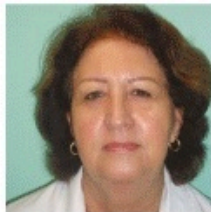

#### **Dra. Sonia Fernandes**

Especialização em Cardiologia e Medicina Ocupacional



#### **Dr. Wagner Silva Barreto**

Membro Titular da Sociedade de Medicina Física e Reabilitação

## ULTRASSONOGRRAFIA



### **Dra. Aurea Maria Magalhães Gomes Ramos**

Membro Titular da Sociedade Brasileira de Radiologia e Colégio Brasileiro de Radiologia, Membro Titular da Sociedade Brasileira de Medicina Legal e Perícias Médicas.



### **Dra. Sonia Porto**

Formação em Medicina pela UFPA, Especialização em Radiologia pelo Colégio Brasileiro de Radiologia, Membro Titular do Colégio Brasileiro de Radiologia, Residência Médica em Radiologia

## TESTE ERGOMÉTRICO



### **Dr. Breno Giestal Abreu Filgueiras**

Membro da Sociedade Brasileira de Cardiologia, Sócio Efetivo do Departamento de Ergometria, Exercício, Cardiologia Nuclear e Reabilitação Cardiovascular (SBC)



### **Dr. Celso Machado Cury**

Formação em Medicina pela UFRJ, Especialização em Cardiologia - Instituto de Pós Graduação Carlos Chagas, Especialização em Medicina do Trabalho - Universidade Gama Filho, Curso em Ergometria pelo Centro de Estudos da UERJ



### **Dr. Marcelo Chalita Gomes**

Especialista em Ergometria pela Sociedade Brasileira de Cardiologia, Pós Graduação em Medicina do Esporte, Especialista em Cardiologia pela Sociedade Brasileira de Cardiologia - AMB



### **Dr. Rodolfo Alkmim**

Especialização em Medicina do Esporte, Doutorado em Ciências da Saúde, Mestrado de Motricidade Humana, Membro do Departamento de Ergometria e Cardiologia Desportiva do Estado do Rio de Janeiro

## CARDIOVASCULAR



**Dr. Breno Giestal Abreu  
Filgueiras**

Membro da Sociedade Brasileira de Cardiologia,  
Sócio Efetivo do Departamento de Ergometria,  
Exercício, Cardiologia Nuclear e Reabilitação  
Cardiovascular (SBC)

## REABILITAÇÃO CARDÍACA



**Dra. Tatiana Menacho Colombo**

Cardiologista e Membro da Sociedade Brasileira  
de Cardiologia. Médica do Hospital Pró-Cardíaco  
na área de reabilitação cardíaca

## ENDOCRINOLOGIA



**Dr. Cesar Farias Souza**

Corpo Docente da Cadeira de Medicina Nuclear  
e Endocrinologia da UFRJ



**Dra. Claudia Braga**

Doutorado em Medicina - área de Concentração  
Endocrinologia, Especialista em Endocrinologia e  
Metabologia pela Sociedade Brasileira de  
Endocrinologia e Associação Médica Brasileira

## HEPATOLOGIA

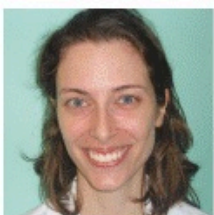

**Dra. Mariana Dottori**

Especialização em Hepatologia pela UFRJ

## CANCER DE PELE



### **Dr. Nelson Jabour Fiod**

Membro Titular do Colégio Brasileira de Cirurgiões, Mestre em Cirurgia pela UFRJ, especialista em Oncologia ( Mastologia) e tecido ósseo e conectivo, STAFF do Instituto Nacional de Câncer do Estado do Rio de Janeiro

## AFECÇÕES NA COLUNA



### **Dr. Celestino Esteves Pereira**

Membro Titular da Sociedade de Neurocirurgia do Rio de Janeiro, Chefe da Clínica de serviço de Neurocirurgia do HFSE

## AFECÇÕES ORTOPÉDICAS



### **Dr. Paulo Manhaes**

Membro Titular da Sociedade Brasileira de Ortopedia e Traumatologia e Cirurgia de Quadril

## ATEROSCLEROSE



### **Dr. Paulo Eduardo Ocke Reis**

Membro da Comissão de Cirurgia Experimental e Pesquisa do Departamento Científico (SBACV), Coordenador do serviço de Cirurgia Vascular do HUAP/UFF, Doutor em Ciências Morfológicas pela UFRJ

## CIRURGIA GERAL



### **Dr. Joaquim Ribeiro Filho**

Doutorado em Medicina ( Cirurgia Geral ) pela UFRJ, Coordenador da Seção de Fígado e Hipertensão Portal do Hospital Universitário Clementino Fraga da UFRJ, Professor permanente do Programa de Pós-Graduação em medicina ( Cirurgia Geral ) da UFRJ

## RASTREAMENTO ONCOLÓGICO



### **Dr. Ernani Saltz**

Chefe do Serviço de Hematologia e Oncologia do Hospital Federal Cardoso Fontes - MS, Médico cedido ao Instituto Nacional do Câncer (INCA), Professor convidado do Curso de Oncologia Clínica da UFRJ

## SAÚDE DA MULHER



### **Dra. Maria Valéria Damian Ribeiro Siqueira**

Residência Médica em Ginecologia e Obstetrícia pela UFF, Especialista em Ginecologia e Obstetrícia -TEGO pela Sociedade Brasileira de Ginecologia e Obstetrícia

## SAÚDE DO HOMEM



### **Dr. Romolo Guida**

Membro da Sociedade Brasileira de Urologia,  
Membro da Sociedade Européia de Urologia e  
especialista em Videolaparoscopia e Cirurgia  
Robótica

## SAÚDE DA INFÂNCIA E ADOLESCÊNCIA



### **Dr. Othon Pinheiro**

Especialista em Pediatria, especialista em  
Neonatologia e Cardiopediatria, Especialização  
em Medicina do trabalho (Em curso)

## SARCOPENIA



### **Dra. Veronica Espindola de Avoli**

Médica Concursada da Aeronáutica, Pós  
Graduação em Geriatria pela UFRJ

## OSTEOPOROSE



### **Dra. Márcia Morgado**

Membro Titular da Sociedade Brasileira de  
Geriatria e Gerontologia, Especialização em  
administração Hospitalar pelo IMS-UERJ



### **Dra. Claudia Braga**

Doutorado em Medicina - área de Concentração  
Endocrinologia, Especialista em Endocrinologia e  
Metabologia pela Sociedade Brasileira de  
Endocrinologia e Associação Médica Brasileira



### **Dr. Paulo Manhaes**

Membro Titular da Sociedade Brasileira de  
Ortopedia e Traumatologia e Cirurgia de Quadril



**MÚTUA DOS MAGISTRADOS DO ESTADO DO RIO DE JANEIRO**

Rua Dom Manuel, 29 – 1º andar – Castelo – RJ – CEP: 20026-900

Tels.: (21) 2533-8375 / 2532-5026 – Fax: (21) 2215-4540

Site: [www.mutuadosmagistrados.com.br](http://www.mutuadosmagistrados.com.br)

e-mail: [mutuadosmagistrados@mutuadosmagistrados.com.br](mailto:mutuadosmagistrados@mutuadosmagistrados.com.br)